

LottoGeosII

Ecco a voi la seconda versione di LottoGeos completamente rinnovata.

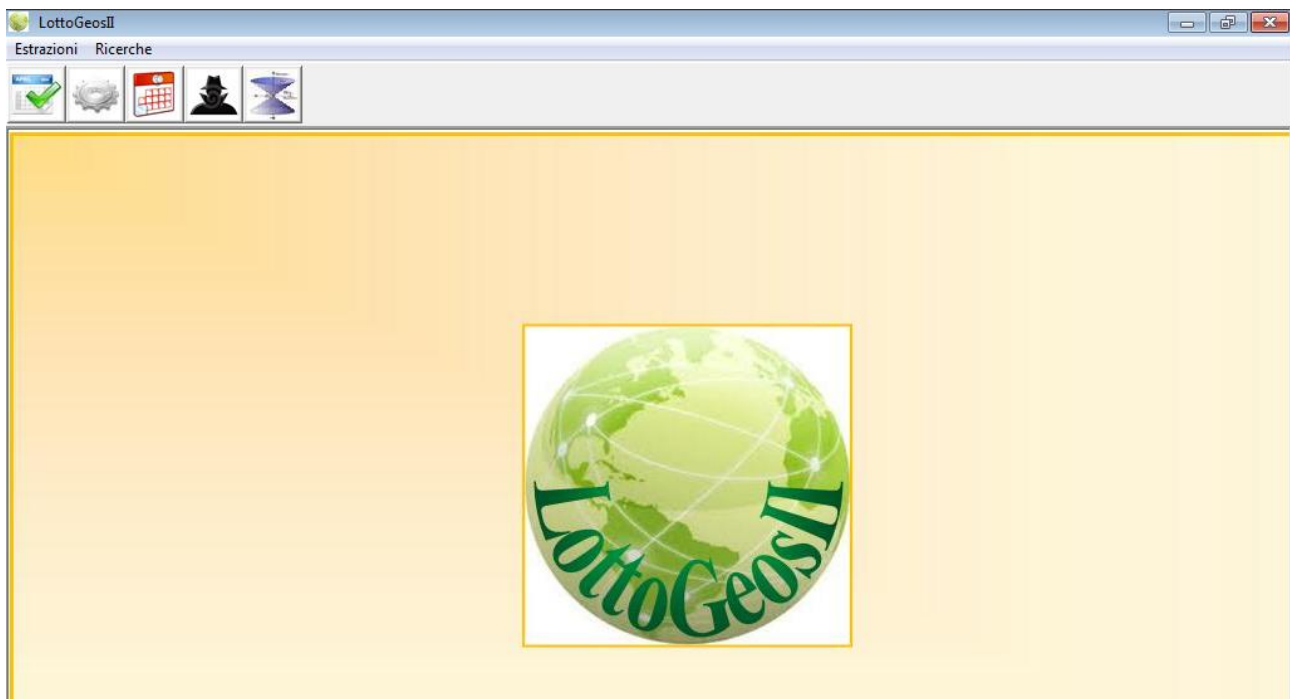

La schermata di presentazione si presenta come sopra, premendo il pulsante "CONTINUA" si aprirà la testata principale del software



Tramite la ToolBar o il menu a tendina è possibile scegliere le operazioni che si vogliono effettuare :



Il modulo “Gestione estrazioni” permette di visualizzare le estrazioni in archivio dal 1871 ad oggi e di aggiornare lo stesso tramite la pressione del tasto “DOWNLOAD ARCHIVIO”.



Il modulo “Impostazioni Archivio” serve a impostare l’intervallo di estrazioni sulle quali si vogliono effettuare le ricerche.

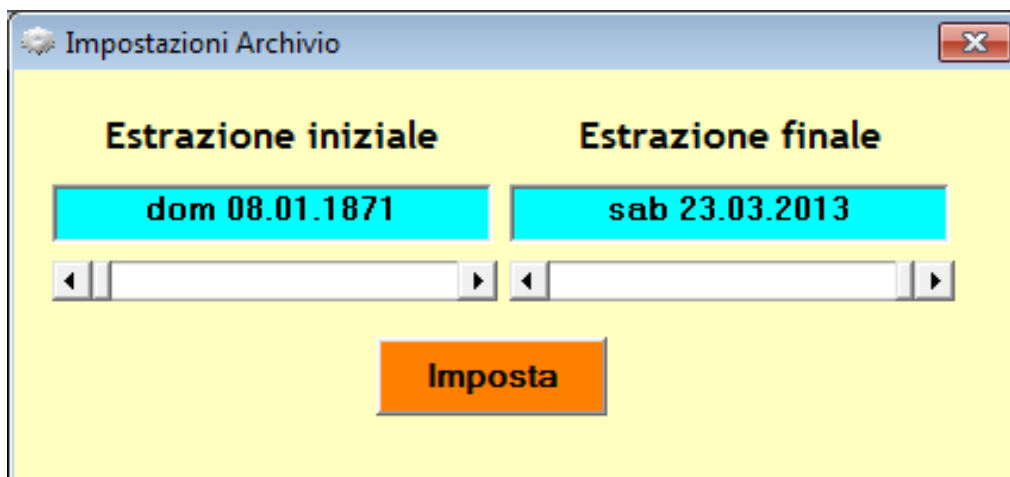

Una volta selezionate l'estrazione iniziale e quella finale basta la pressione del pulsante "IMPOSTA" per convalidare l'intervallo estrattivo da considerare nelle ricerche.

Le ricerche effettuabili sono di tre tipi periodiche, spia e spaziotemporali, vediamo il primo modulo "Ricerche Periodiche".

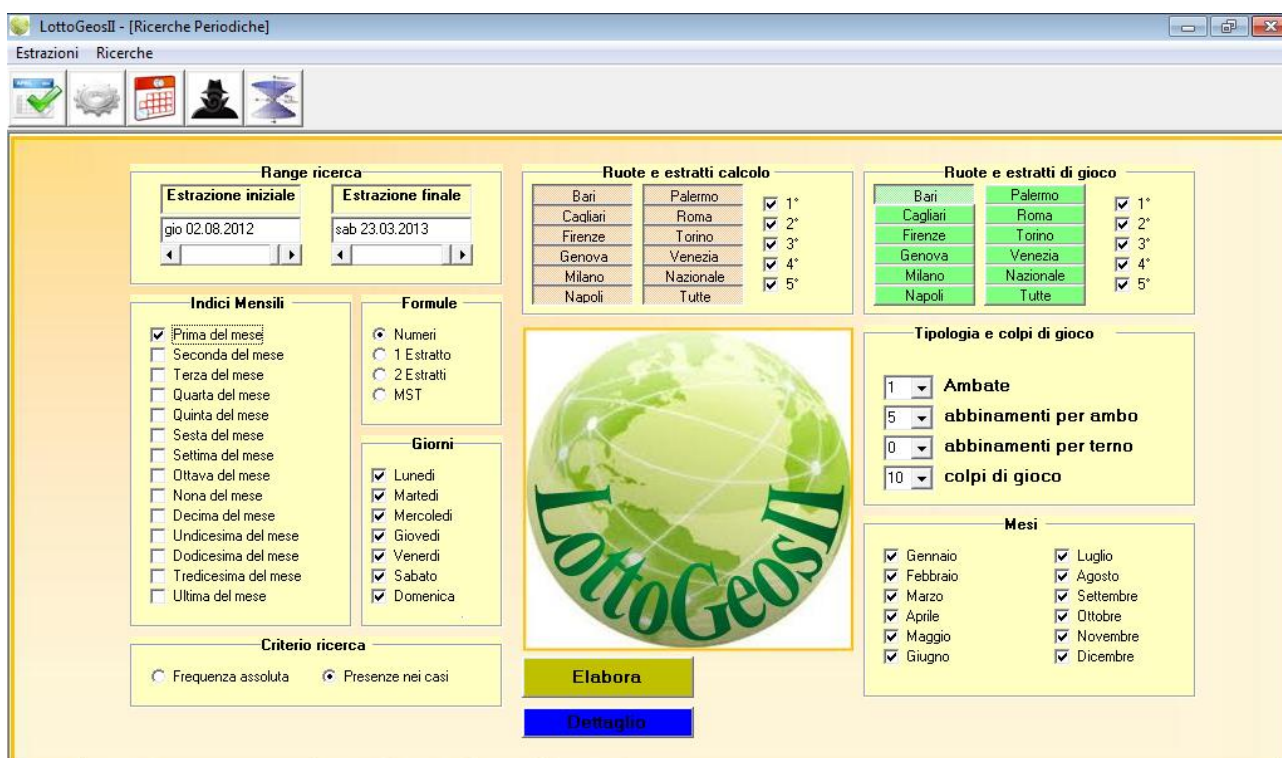

In alto a sinistra possiamo selezionare il range di estrazioni di ricerca che sarà considerato nelle estrazioni selezionate con le "Impostazioni Archivio", subito a destra abbiamo "Ruote e estratti di calcolo" che serve ad impostare gli estratti e le ruote utilizzate per gli algoritmi.

Nel tabulato “Ruote di gioco” andremo a selezionare le ruote su cui saranno verificate le giocate. Nella finestra “Indici Mensili” possiamo impostare uno o più indici mensili in corrispondenza dei quali si andranno a rilevare le previsioni che come dalla finestra “Formule” potranno essere impostate come “Numeri”, formule di 1 estratto (es. 1 di Bari + 11), formule di 2 estratti (es. 1 Venezia + 3 Firenze +12) oppure MST ossia matrici spaziotemporali intese come somme pure di due estratti dell'estrazione di calcolo e quella precedente (es. EstP 1 di Napoli + 2 di Bari) dove EstP sta per estrazione precedente. Per quanto riguarda le altre selezioni periodiche è possibile selezionare i giorni delle estrazioni e i mesi da considerare al fine di filtrare i casi esaminati in maniera più selettiva.

In basso a sinistra è possibile selezionare il “Criterio di ricerca” come frequenza assoluta o presenza nei casi, la prima considera i numeri o le formule in base alla frequenza totale di vincite nell'arco estrattivo, mentre la seconda in base alle presenze nei casi verificati.

Infine è possibile selezionare la Tipologia e i colpi della giocata:

Ambate fino a tre, abbinamenti per ambo fino a dieci e fino a cinque abbinamenti per terno.

Il modulo "Ricerche spia" permette di effettuare ricerche di previsioni costituite da numeri o formule in base al verificarsi di eventi spia selezionabili tra numeri, somme, differenze e distanze ciclotriche, inoltre è possibile selezionare la ricerca verticale dell'evento spia (es. come somma estratto Bari + estratto Firenze) .

LottoGeosII - [Ricerche Spia]

Estrazioni Ricerche

Range ricerca

Estrazione iniziale: gio 02.08.2012

Estrazione finale: sab 23.03.2013

Spie

Numeri

Somme

Differenze

Distanze Ciclometriche

Indici Mensili: 1

Formule

Numeri

1 Estratto

2 Estratti

MST

Ruote e estratti ricerca

Bari	Palermo	<input checked="" type="checkbox"/>	1*
Cagliari	Roma	<input checked="" type="checkbox"/>	2*
Firenze	Torino	<input checked="" type="checkbox"/>	3*
Genova	Venezia	<input checked="" type="checkbox"/>	4*
Milano	Nazionale	<input checked="" type="checkbox"/>	5*
Napoli	Tutte	<input checked="" type="checkbox"/>	

Ricerche verticali

Criterio ricerca

Frequenza assoluta

Presenze nei casi

Ruote e estratti calcolo

Bari	Palermo	<input checked="" type="checkbox"/>	1*
Cagliari	Roma	<input checked="" type="checkbox"/>	2*
Firenze	Torino	<input checked="" type="checkbox"/>	3*
Genova	Venezia	<input checked="" type="checkbox"/>	4*
Milano	Nazionale	<input checked="" type="checkbox"/>	5*
Napoli	Tutte	<input checked="" type="checkbox"/>	

Ruote e estratti di gioco

Bari	Palermo	<input checked="" type="checkbox"/>	1*
Cagliari	Roma	<input checked="" type="checkbox"/>	2*
Firenze	Torino	<input checked="" type="checkbox"/>	3*
Genova	Venezia	<input checked="" type="checkbox"/>	4*
Milano	Nazionale	<input checked="" type="checkbox"/>	5*
Napoli	Tutte	<input checked="" type="checkbox"/>	

RSP

Tipologia e colpi di gioco

1 Ambate

5 abbinamenti per ambo

0 abbinamenti per terno

10 colpi di gioco

Elabora

Dettaglio



Nelle ruote di gioco sarà possibile selezionare “RSP” che esclude le ruote di gioco impostate considerando quelle o quella su cui si verifica l’evento spia . E’ possibile in questo modulo selezionare gli indici mensili per i quali convalidare le ricerche al fine anche qui di filtrare in modo più selettivo le nostre ricerche.

Altra novità è il modulo “RICERCHE SPAZIOTEMPORALI”.

In questo modulo si andranno a selezionare ricerche si Somme, Differenze o Distanze ciclometriche di estratti di ruote diverse anche in estrazioni precedenti e con riscontro su una terza ruota del valore di somma , differenza o distanza ricercata.

Nella finestra “Ruote ed estratti ricerca” è possibile spuntare “es” o “es-1” dove “es” considera l’estrazione corrente , “es-1” quella precedente, quindi se spuntiamo solo “es” il valore spia verrà ricercato nell’estrazione corrente mentre se spuntiamo “es” e “es-1” entrambi il valore spia verrà ricercato tra un estratto dell’estrazione precedente ed uno dell’estrazione corrente, infine se spuntiamo solo “es-1” il valore verrà ricercato solo tra estratti dell’estrazione precedente.

LottoGeosII - [Ricerche SpazioTemporali]

Estrazioni Ricerche

Range ricerca

Estrazione iniziale: gio 02.08.2012

Estrazione finale: sab 23.03.2013

Spie

Somme

Differenza

Distanza ciclotometrica

Indici Mensili: 1

Formule

Numeri

1 Estratto

2 Estratti

MST

Ruote e estratti calcolo

Bari	Palermo	<input checked="" type="checkbox"/>	1*
Cagliari	Roma	<input checked="" type="checkbox"/>	2*
Firenze	Torino	<input checked="" type="checkbox"/>	3*
Genova	Venezia	<input checked="" type="checkbox"/>	4*
Milano	Nazionale	<input checked="" type="checkbox"/>	5*
Napoli	Tutte	<input checked="" type="checkbox"/>	

Ruote e estratti di gioco

Bari	Palermo	<input checked="" type="checkbox"/>	1*
Cagliari	Roma	<input checked="" type="checkbox"/>	2*
Firenze	Torino	<input checked="" type="checkbox"/>	3*
Genova	Venezia	<input checked="" type="checkbox"/>	4*
Milano	Nazionale	<input checked="" type="checkbox"/>	5*
Napoli	Tutte	<input checked="" type="checkbox"/>	

Tipologia e colpi di gioco

1 Ambate

5 abbinamenti per ambo

0 abbinamenti per terno

10 colpi di gioco

Ruote e estratti ricerca

Bari	Cagliari	Firenze	
Genova	Milano	Napoli	ISO
Palermo	Roma	Torino	
Venezia	Nazionale	Tutte	RIC

es es-1

1* 2* 3* 4* 5*

Bari	Cagliari	Firenze	
Genova	Milano	Napoli	ISO
Palermo	Roma	Torino	
Venezia	Nazionale	Tutte	RIS

es es-1

1* 2* 3* 4* 5*

Criterio ricerca

Frequenza assoluta Presenze nei casi

Elabora

Dettaglio



Anche per la ruota di riscontro è possibile spuntare “es” per riscontrarlo nell’extrazione corrente, “es-1” per riscontrarlo nell’extrazione precedente oppure entrambi per riscontrarlo in entrambe l’estrazioni.

Inoltre selezionando “ISO” nelle ruote di ricerca il valore somma, differenza o distanza verrà ricercato tra estratti isotopi , lo stesso vale per le ruote di riscontro selezionando “ISO” il valore verrà riscontrato nella stessa posizione di uno degli estratti di ricerca.

Tra le ruote di gioco di questo modulo è possibile selezionare “RIC” e/o “RIS” che permette di considerare come ruote di gioco quelle di ricerca e/o quelle di riscontro.

In questo modulo abbiamo anche la possibilità di selezionare gli indici mensili per filtrare ulteriormente i casi di gioco.

Infine abbiamo il modulo “RICERCHE COMPLESSE”.

Questo modulo permette di esaminare legami complessi da due estratti che ne restituiscono un altro presente nell’extrazione considerata.

I legami possibili da esaminare sono molteplici e vari e accontentano gli studiosi più fantasiosi regalando uno scenario svariato e complesso delle estrazioni.

LottoGeosII - [Ricerche Complesse]

Estrazioni Ricerche

Range ricerca

Estrazione iniziale: gio 30.08.2012

Estrazione finale: sab 20.04.2013

Formule

Numeri 1 Estratto

2 Estratti MST

Indici Mensili

Ruote e estratti ricerca

Funzione estratto Estratto Op

Estratto di 1 Ba +

Decina di 5 Ca =

Estratto di 1 Ca =

isotopi Qls

Criterio ricerca

Frequenza assoluta Presenze nei casi

Ruote e estratti calcolo

Bari	Palermo	<input checked="" type="checkbox"/>	1*
Cagliari	Roma	<input checked="" type="checkbox"/>	2*
Firenze	Torino	<input checked="" type="checkbox"/>	3*
Genova	Venezia	<input checked="" type="checkbox"/>	4*
Milano	Nazionale	<input checked="" type="checkbox"/>	5*
Napoli	Tutte	<input type="checkbox"/>	

Ruote e estratti di gioco

Bari	Palermo	<input checked="" type="checkbox"/>	1*
Cagliari	Roma	<input checked="" type="checkbox"/>	2*
Firenze	Torino	<input checked="" type="checkbox"/>	3*
Genova	Venezia	<input checked="" type="checkbox"/>	4*
Milano	Nazionale	<input checked="" type="checkbox"/>	5*
Napoli	Tutte	<input type="checkbox"/>	

Tipologia e colpi di gioco

1 Ambate

5 abbinamenti per ambo

0 abbinamenti per terno

10 colpi di gioco

Salva Metodo Carica Metodo

Elabora



Ruote e estratti ricerca

Funzione estratto Estratto Op

Estratto di 1 Ba +

Decina di 5 Ca =

Estratto di 1 Ca =

isotopi Qls

Oltre alle impostazioni già viste la particolarità di questo modulo è l'impostazione delle ricerche infatti abbiamo un estratto o sua funzione :

- **Complemento 90 (90-numero)**
- **Cadenza**
- **Decina**
- **Figura**
- **Diametrale (numero+45 col fuori 90)**
- **Diametrale Decina (distanza 5 dal numero stessa decina)**
- **Vertibile**
- **Quadrato (numero x numero)**
- **Somma cifre (cadenza + decina)**
- **Somma terzina (numero x 3)**
- **Somma pentagono (numero x 5)**
- **Prodotto Cifre (cadenza x decina)**

- **Estratto**

Questi sommati ad un altro estratto o funzione di esso devono corrispondere and un terzo estratto o funzione di esso, ed è possibile impostare il valore fisso risultante oppure lasciare qualsiasi "QIs".

Data la complessità delle ricerche è possibile impostare come posizione degli estratti "QIs" qualsiasi e come ruote "TT" tutte tuttavia è possibile scegliere "isotopi" come posizione estrattiva.

Anche in questo modulo è possibile tra le ruote di gioco impostare quelle spia quindi dov'è stata trovata la condizione spia impostando naturalmente la ricerca di almeno un estratto su tutte.

Per tutti i moduli di ricerca una volta effettuate tutte le impostazioni premendo il pulsante "ELABORA" il pc andrà ad elaborare in base alle impostazioni i numeri o le formule restituendo un output di questo tipo:

The screenshot shows the 'LottoGeosII - [Ricerche Periodiche]' window. The interface is divided into several sections:

- Range ricerca:** 'Estrazione iniziale' is 'sab 17.12.1966' and 'Estrazione finale' is 'sab 23.03.2013'.
- Indici Mensili:** 'Prima del mese' is checked.
- Formule:** 'Numeri' is selected.
- Giorni:** 'Lunedì', 'Martedì', 'Mercoledì', 'Giovedì', 'Venerdì', 'Sabato', and 'Domenica' are all checked.
- Criterio ricerca:** 'Presenze nei casi' is selected.
- Ruote e estratti calcolo:** A table with 5 columns: Bari, Palermo, Roma, Torino, Venezia, and Tutte. All are checked with '1*' through '5*'.
- Ruote e estratti di gioco:** A table with 5 columns: Bari, Palermo, Cagliari, Roma, Firenze, Torino, Genova, Venezia, Milano, Nazionale, and Napoli. All are checked with '1*' through '5*'.
- RITROVAMENTI:** A summary box containing:
 - Data inizio ricerca : sab 17.12.1966
 - Data fine ricerca : sab 23.03.2013
 - Indici mensili : 1.
 - Mesi attivi : Gen.Feb.Mar.Apr.Mag.Giu.Lug.Ago.Set.Ott.Nov.Dic.
 - Giorni attivi : Lun.Mar.Mer.Gio.Ven.Sab.Dom.
 - Ruote di gioco : Ba
 - Colpi di gioco : 10
 - Posizioni di gioco : 12345
 - Ambate e/o capogioco :
 - Fisso 78 *
 - Fisso 87 *
 - Abbinamenti x ambo :
 - Fisso 40 *
 - Fisso 63 *
 - Fisso 85 *

Data inizio ricerca : sab 17.12.1966

Data fine ricerca : sab 23.03.2013

Indici mensili : 1.

Mesi attivi : Gen.Feb.Mar.Apr.Mag.Giu.Lug.Ago.Set.Ott.Nov.Dic.

Giorni attivi : Lun.Mar.Mer.Gio.Ven.Sab.Dom.

Ruote di gioco : Ba

Colpi di gioco : 10

Posizioni di gioco : 12345

Ambate e/o capogioco :

Fisso 78 *

Fisso 87 *

Abbinamenti x ambo :

Fisso 40 *

Fisso 63 *

Fisso 85 *

Fisso 31 *

Fisso 23 *

Previsioni totali : 555

Previsioni positive : 421(76%)

Previsioni negative : 133(24%)

Previsioni in corso : 1(0%)

Spie positivi Ambata : 67 su Pa

Spie positivi Ambo : 66 su Mi

Ambate : 713(128%)

Ambi : 139(25%)

Il pulsante C copia l'output, mentre il pulsante X chiude la finestra.

Come si può vedere dal resoconto della ricerca oltre alla statistica del metodo compagno Spie positivi Ambata e Ambo che indica la spia numerica aggiuntiva alla presenza della quale la previsione si fortifica.

Tramite il pulsante "Dettaglio" è possibile visionare i casi singoli

Ed inoltre per ogni algoritmo avremo il ritardo , la frequenza e l'indice di convenienza del numero corrispondente del periodo estrattivo considerato, in più abbiamo la presenza dei positivi e la percentuale rispetto al totale dei casi dell'algoritmo PreMC e del numero corrispondente PreNC.

Altra funzione implementata è “miglior ruota” e “miglior coppia di ruote”

Ruote e estratti di gioco		
Bari	Palermo	<input checked="" type="checkbox"/> 1*
Cagliari	Roma	<input checked="" type="checkbox"/> 2*
Firenze	Torino	<input checked="" type="checkbox"/> 3*
Genova	Venezia	<input checked="" type="checkbox"/> 4*
Milano	Nazionale	<input checked="" type="checkbox"/> 5*
Napoli	Tutte	
Migliore	Miglior coppia	

Tipologia e colpi di gioco	
1	Ambate
5	abbinamenti per ambo
0	abbinamenti per terno
10	colpi di gioco

Selezionando ‘migliore’ il pc elaborerà in base alle condizioni impostate i metodi su tutte le 10 ruote restituendo quello sulla ruota più vincente come ambo, altrettanto selezionando ‘miglior coppia’ il pc restituirà quello sulla coppia di ruote più vincente.

Altra funzione utile è la selezione dei casi che serve ad ignorare il range di estrazioni selezionato ed analizzare un numero di casi in base alle condizioni di gioco corrispondente a quelli selezionati.

Scegliendo ‘0’ il pc terrà conto delle date impostate come estrazione iniziale e finale.

Range ricerca	
Estrazione iniziale	Estrazione finale
gio 20.09.2012	sab 11.05.2013
<input type="text"/>	<input type="text"/>
Casi <input type="text" value="0"/>	

Nel modulo ricerche periodiche inserito il box per l’inserimento del giorno di riferimento che va a disattivare l’indice mensile se impostato su un valore superiore a 0

Mesi	
<input checked="" type="checkbox"/> Gennaio	<input checked="" type="checkbox"/> Luglio
<input checked="" type="checkbox"/> Febbraio	<input checked="" type="checkbox"/> Agosto
<input checked="" type="checkbox"/> Marzo	<input checked="" type="checkbox"/> Settembre
<input checked="" type="checkbox"/> Aprile	<input checked="" type="checkbox"/> Ottobre
<input checked="" type="checkbox"/> Maggio	<input checked="" type="checkbox"/> Novembre
<input checked="" type="checkbox"/> Giugno	<input checked="" type="checkbox"/> Dicembre
Giorno <input type="text"/>	

Inserita la possibilità di modificare il tipo di ricerca degli algoritmi a seconda della sorte Ambata, Ambo e Terno.



Premendo il pulsante relativo alla sorte sarà possibile scegliere per ogni sorte se rilevare fissi o formule.

Inserito il modulo "CONVERGO" tramite il quale è possibile raccogliere tutte le previsioni in corso e convergerle secondo le sorti desiderate

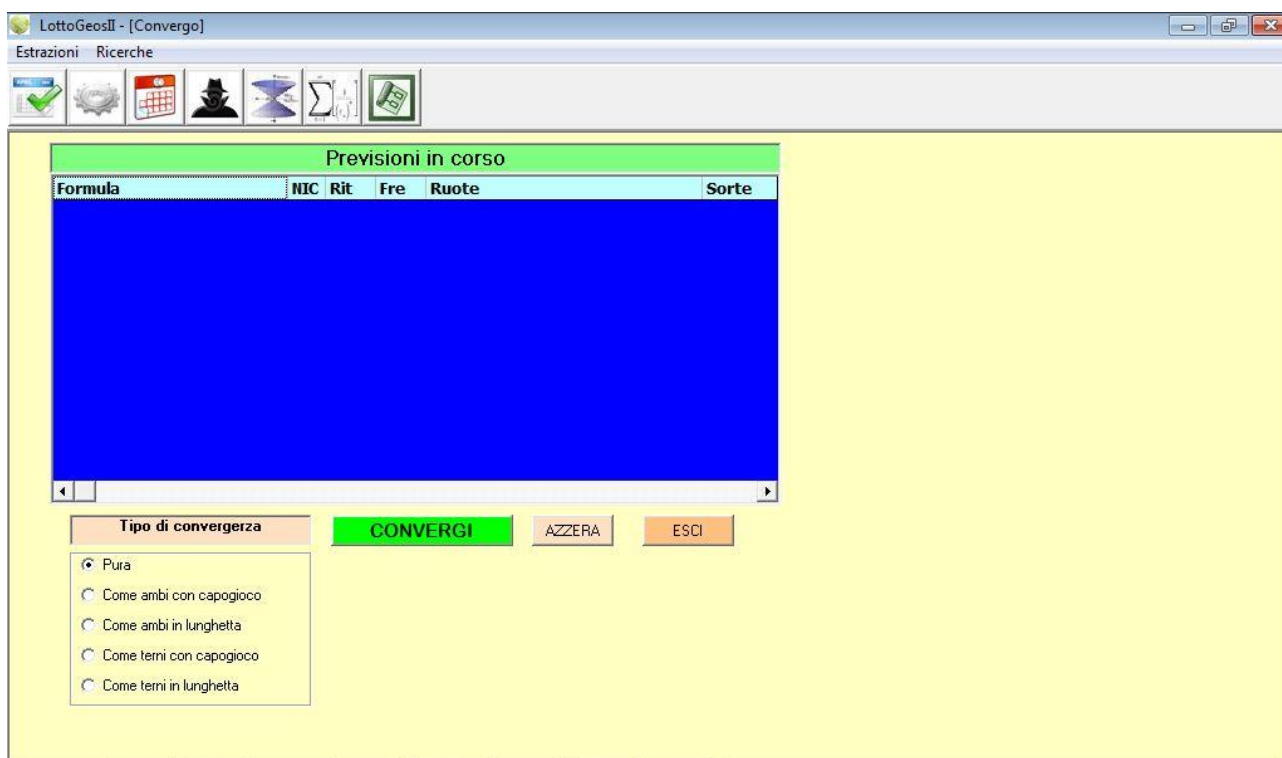

Inoltre nel modulo "Ricerche Spia" è stato inserito il pulsante convergenze spia che permette selezionando le ruote e gli estratti riferiti all'ultima estrazione utile li utilizza come spie e ricerca in automatico i numeri o formule migliori caricandole nel modulo convergo per poter effettuare le convergenze desiderate.



Convergenze Spie

<input checked="" type="checkbox"/> Bari	<input type="checkbox"/> Napoli	<input type="button" value="Procedi"/>
<input checked="" type="checkbox"/> Cagliari	<input type="checkbox"/> Palermo	
<input checked="" type="checkbox"/> Firenze	<input type="checkbox"/> Roma	<input type="button" value="Esci"/>
<input checked="" type="checkbox"/> Genova	<input type="checkbox"/> Torino	
<input checked="" type="checkbox"/> Milano	<input type="checkbox"/> Venezia	
<input type="checkbox"/> Nazionale	<input type="checkbox"/> In posizione	
<input checked="" type="checkbox"/> 1° <input checked="" type="checkbox"/> 2° <input checked="" type="checkbox"/> 3° <input checked="" type="checkbox"/> 4° <input checked="" type="checkbox"/> 5°		

Aggiornamento Novembre 2013

Inserito nel modulo delle ricerche periodiche la funzione cicli continui premendo il pulsante compare una finestra dove occorre impostare il numero di estrazioni che costituiranno il ciclo (impostabili da 1 a 40)

Inserita inoltre la funzione lunghetta per rilevare direttamente una lunghetta per le sorti di ambo e superiori.

Lunghetta

enti per ambo

enti per terno

gioco

Tipologia e colpi di gioco

Quanti numeri

per la sorte di

Formule

Chiudi

Aggiornamento Febbraio 2014

Impostazioni Archivio

Estrazione iniziale

dom 08.01.1871

Estrazione finale

sab 15.02.2014

Selezione numeri

1	2	3	4	5	6	7	8	9	10
11	12	13	14	15	16	17	18	19	20
21	22	23	24	25	26	27	28	29	30
31	32	33	34	35	36	37	38	39	40
41	42	43	44	45	46	47	48	49	50
51	52	53	54	55	56	57	58	59	60
61	62	63	64	65	66	67	68	69	70
71	72	73	74	75	76	77	78	79	80
81	82	83	84	85	86	87	88	89	90

Selezione sommativi

1	2	3	4	5	6	7	8	9	10
11	12	13	14	15	16	17	18	19	20
21	22	23	24	25	26	27	28	29	30
31	32	33	34	35	36	37	38	39	40
41	42	43	44	45	46	47	48	49	50
51	52	53	54	55	56	57	58	59	60
61	62	63	64	65	66	67	68	69	70
71	72	73	74	75	76	77	78	79	80
81	82	83	84	85	86	87	88	89	90

Inserita la possibilità di selezionare 3 filtri numeri distinti ognuno per la rispettiva sorte e inoltre la selezione dei sommativi delle formule (di default sono selezionati tutti e 90 sia i numeri utilizzati come filtro che i sommativi delle formule)

Inserita inoltre la ricerca di formazioni numeriche spia nel modulo spie

Spie

Numeri
 Formazioni Spia 1 ▾
 Somme
 Differenze
 Distanze Cicloметриche

Formazione Spia

1	2	3	4	5	6	7	8	9	10
11	12	13	14	15	16	17	18	19	20
21	22	23	24	25	26	27	28	29	30
31	32	33	34	35	36	37	38	39	40
41	42	43	44	45	46	47	48	49	50
51	52	53	54	55	56	57	58	59	60
61	62	63	64	65	66	67	68	69	70
71	72	73	74	75	76	77	78	79	80
81	82	83	84	85	86	87	88	89	90

Presenze 2 ▾ **IMPOSTA**
 1
 2
 3
 4
 5 **AZZERA**

Criterio ricerca

grazie alla quale sarà possibile ricercare formazioni spia con ricerca dall'ambata alla cinquina aumentando notevolmente il potenziale di questo magnifico software.

Aggiornamento Maggio 2014

Inserito nel modulo ricerche complesse la ricerca dei rapporti e la selezione degli estratti e delle ruote per le formule a seconda dei casi riscontrati in modo da esaminare gli esiti nello specifico.

Ruote e estratti ricerca

Funzione estratto	di	Estratto	Op	
Estratto ▾	1 ▾	Ba ▾	▾	R1
▾	▾	▾	+ - * /	R2
Estratto ▾	1 ▾	Ca ▾		▾
<input type="checkbox"/> isotopi				Qls ▾

Ruote e estratti calcolo

Bari	Palermo	<input checked="" type="checkbox"/> 1°	<input checked="" type="checkbox"/> e1
Cagliari	Roma	<input checked="" type="checkbox"/> 2°	<input checked="" type="checkbox"/> e2
Firenze	Torino	<input checked="" type="checkbox"/> 3°	<input checked="" type="checkbox"/> e3
Genova	Venezia	<input checked="" type="checkbox"/> 4°	
Milano	Nazionale	<input checked="" type="checkbox"/> 5°	
Napoli	Tutte		
Estratti Spia	Ruote Spia	R1	R2 R3

Aggiornamento Ottobre 2014

Impostazioni Archivio

Estrazione iniziale

dom 08.01.1871

Estrazione finale

sab 20.09.2014

Selezione numeri

1	2	3	4	5	6	7	8	9	10
11	12	13	14	15	16	17	18	19	20
21	22	23	24	25	26	27	28	29	30
31	32	33	34	35	36	37	38	39	40
41	42	43	44	45	46	47	48	49	50
51	52	53	54	55	56	57	58	59	60
61	62	63	64	65	66	67	68	69	70
71	72	73	74	75	76	77	78	79	80
81	82	83	84	85	86	87	88	89	90

Selezione sommativi

1	2	3	4	5	6	7	8	9	10
11	12	13	14	15	16	17	18	19	20
21	22	23	24	25	26	27	28	29	30
31	32	33	34	35	36	37	38	39	40
41	42	43	44	45	46	47	48	49	50
51	52	53	54	55	56	57	58	59	60
61	62	63	64	65	66	67	68	69	70
71	72	73	74	75	76	77	78	79	80
81	82	83	84	85	86	87	88	89	90

Ritardo numeri previsioni

R> R<

R> R<

R> R<

Frequenze numeri previsioni

F in estrazioni **per ambata**

F in estrazioni **per ambo**

F in estrazioni **per terno**

Grazie al nuovo modulo Impostazioni Archivio è possibile restringere il campo delle previsioni impostando per le varie sorti (ambata ,ambo e terno) il ritardo minimo e massimo e/o la frequenza maggiore , minore o uguale (>, < o =) entro un determinato ciclo estrattivo, così facendo il software restituirà solo i numeri con le caratteristiche da noi impostate in modo da potenziare ulteriormente le previsioni dal punto di vista statistico – probabilistico .

Aggiornamento Novembre 2014

In questo aggiornamento è stata aggiunta la nuova funzione
HIGH FREQUENCY

Tramite un pulsante nel menù principale.

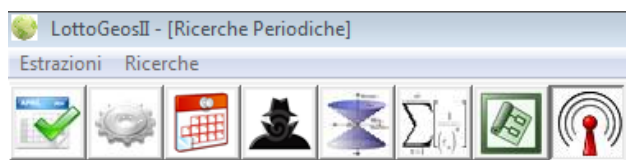

Questa funzione permette in fase di rilievo di selezionare determinate scie frequenziali che pilotano i rilievi sia numerici che di formule su determinati numeri in frequenza migliorando notevolmente le previsioni.

Con il tasto destro è possibile impostare i numeri della scia frequenziale da 5 a 30 dando la possibilità di variare massa numerica analizzata, inoltre con l'opzione presente o futuro è possibile scegliere se prediligere una analisi in base alle frequenze dell'ultima estrazione (presente) oppure una che si basa sulle variazioni future degli estratti dell'ultima estrazione (futuro)



Ad ogni cambio modulo la funzione si disattiva in automatico se vengono cambiate le impostazioni di rilievo all'interno dello stesso modulo (colpi, indici mensili, numeri spia, etc.) è necessario disattivare e riattivare la funzione.

AGGIORNAMENTO DICEMBRE 2014

Introdotta nel modulo Spie la possibilità di ricercare numeri o ambi ripetuti, la ricerca potrà essere selezionata in modalità tutte le posizioni estrattive o posizioni isotope, si fa presente che anche selezionando più di due ruote la ricerca verrà effettuata sulle ruote selezionate coppia per coppia.

LottoGeosII - [Ricerche Spie]

Estrazioni Ricerche

Range ricerca

Estrazione iniziale: ven 02.05.2014

Estrazione finale: sab 20.12.2014

Casi: 0

Ruote e estratti calcolo

Bari	Palermo	<input checked="" type="checkbox"/>	1*
Cagliari	Roma	<input checked="" type="checkbox"/>	2*
Firenze	Torino	<input checked="" type="checkbox"/>	3*
Genova	Venezia	<input checked="" type="checkbox"/>	4*
Milano	Nazionale	<input checked="" type="checkbox"/>	5*
Napoli	Tutte		

Ruote e estratti di gioco

Bari	Palermo	<input checked="" type="checkbox"/>	1*
Cagliari	Roma	<input checked="" type="checkbox"/>	2*
Firenze	Torino	<input checked="" type="checkbox"/>	3*
Genova	Venezia	<input checked="" type="checkbox"/>	4*
Milano	Nazionale	<input checked="" type="checkbox"/>	5*
Napoli	Tutte		
Migliore	Miglior coppia		

Formazione Spia

Tutti Nessuno

1	2	3	4	5	6	7	8	9	10
11	12	13	14	15	16	17	18	19	20
21	22	23	24	25	26	27	28	29	30
31	32	33	34	35	36	37	38	39	40
41	42	43	44	45	46	47	48	49	50
51	52	53	54	55	56	57	58	59	60
61	62	63	64	65	66	67	68	69	70
71	72	73	74	75	76	77	78	79	80
81	82	83	84	85	86	87	88	89	90

No ripetizioni

Presenze



Tipologia e colpi di gioco

1 Ambate

5 abbinamenti per ambo

0 abbinamenti per terno

10 colpi di gioco

Formazione Spia

Tutti Nessuno

1	2	3	4	5	6	7	8	9	10
11	12	13	14	15	16	17	18	19	20
21	22	23	24	25	26	27	28	29	30
31	32	33	34	35	36	37	38	39	40
41	42	43	44	45	46	47	48	49	50
51	52	53	54	55	56	57	58	59	60
61	62	63	64	65	66	67	68	69	70
71	72	73	74	75	76	77	78	79	80
81	82	83	84	85	86	87	88	89	90

No ripetizioni

Presenze

Lascio a voi testare il software che si presenta allo stesso tempo complesso per le svariate opzioni di ricerca ma semplice in quanto non si dovranno più testare le varie combinazioni ma il pc restituisce in automatico quelle più proficue. Per chiarimenti o richieste vai sul sito :

<http://www.lottopassion.it>

oppure invia una mail all'indirizzo di posta elettronica:

mylottopassion@yahoo.it